# #NOSSAHERCILIOLUZ

Criando uma ponte com as pessoas

# A PONTE HERCÍLIO LUZ

Uma obra para conectar Ilha e Continente

# A PONTE HERCÍLIO LUZ

## Um cartão postal

# A PONTE HERCÍLIO LUZ

## Um símbolo que conectou Florianópolis ao mundo e mudou a cara da cidade

# × A PONTE FECHADA ×

# A CIDADE MUDOU

Foto: Alvarélio Kurossu

Foto: ND Online

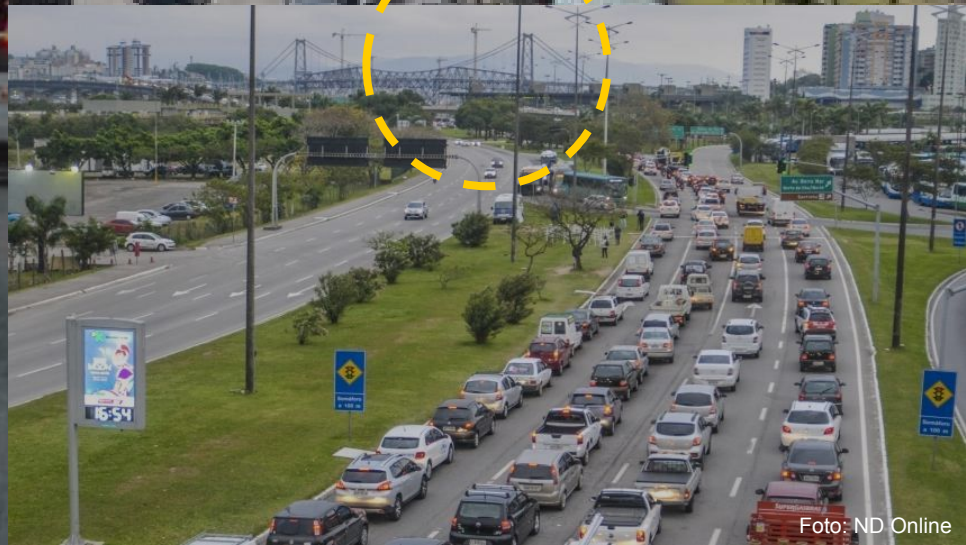

Foto: ND Online

# MAIS DO QUE UMA REFORMA, **A RESTAURAÇÃO DE UM PATRIMÔNIO**

# O DESAFIO PARA A COMUNICAÇÃO

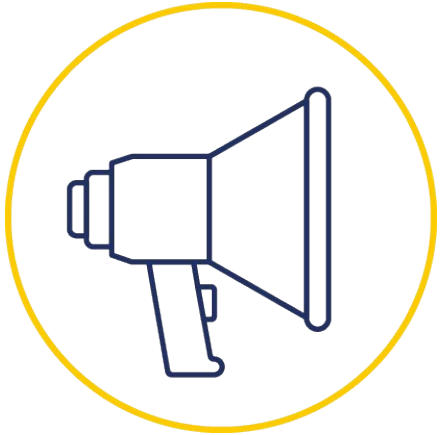

Criar uma campanha de grande relevância

Lidar com as desconfianças

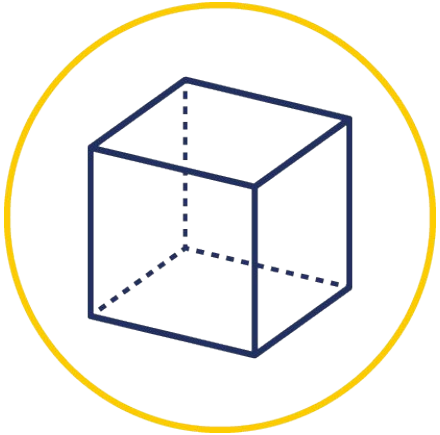

Ser transparente

1º passo

# A PONTE GANHA UMA CARA NA INTERNET

## www.nossahercilioluz.com.br

2º passo

# A PONTE COMEÇA A CONVERSAR COM A CIDADE

# #nossahercilioluz

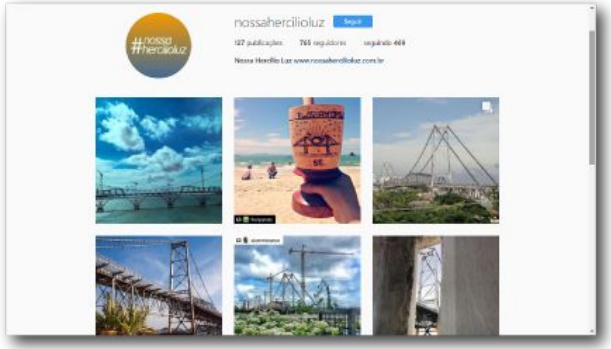

# PRESENÇA DIGITAL FEITA!

Mas como criar uma ponte com as pessoas?

# EMPREENDENDO!

Foi preciso criar uma ponte entre as pessoas do Governo

**3º passo**

# A PONTE CONVIDA AS PESSOAS PARA CONHECÊ-LA

NOTÍCIAS DO DIA
FLORIANÓPOLIS, QUINTA-FEIRA, 18 DE AGOSTO DE 2016

Notícias do Dia

## Passeio pela ponte

Equipe de *Notícias do Dia* acompanhou moradores de Florianópolis na visita guiada à ponte Hercílio Luz, como parte do projeto do governo do Estado.

Página 3

07/08/2016 14h14 - Atualizado em 07/08/2016 14h42

## Totalmente interditada há 25 anos, Ponte Hercílio Luz terá visitas guiadas

Governo de Santa Catarina anunciou programa neste domingo (7). Conclusão das obras é prevista para o segundo semestre de 2018.

Do G1 SC

FACEBOOK

show | famosos & etc | vídeos

ASSINE JÁ

SANTA CATARINA rbs tv

rta à visitação

Curtir 0

Imagens CLAUZIR SILVA MATEUS CASTRO

00:19 03:35

RA-CAPA

FLORIANÓPOLIS/SÃO JOSÉ (SC) QUINTA-FEIRA, 18 DE AGOSTO DE 2016 | INFORME

PASSEIO

## Quer visitar às obras da Ponte Hercílio Luz?

Os agendamentos poderão ser feitos por meio do site www.nossahercilioluz.com.br, sempre que novas turmas estiverem disponíveis. Serão disponibilizadas 25 vagas por passeio

mente na Casa Comunitária, localizada na área insular da ponte. No espaço, um guia e engenheiros do Deinfra vão detalhar todos os passos da recuperação da Ponte Hercílio Luz e responder questões históricas e técnicas do projeto.

Após as devidas orientações, os visitantes também poderão caminhar sobre a estrutura. A extensão do trecho será definida de acordo com o andamento da obra ou com as condições climáticas do dia. O tempo estimado para a visita é de 40 minutos. Nesta primeira etapa do projeto, os grupos de visitantes só poderão ser integrados por pessoas com mais de 18 anos.

Orientações para segurança elaboradas pelo engenheiro responsável estão detalhadas no formulário de inscrição. Entre elas, a necessidade de usar calçados apropriados (botinas com solas grossas), não sendo permitido o uso de sandálias, sapatilhas, tênis e saltos altos.

Os agendamentos poderão ser feitos por meio do site www.nossahercilioluz.com.br, sempre que novas turmas estiverem disponíveis. Serão disponibilizadas 25 vagas por passeio, e as confirmações serão enviadas via e-mail. No caso de exceder o número de inscritos, a seleção dos participantes será por ordem de inscrição. Em caso de mau tempo, a organização poderá suspender ou transferir a visita para outra data.

Orientações para segurança elaboradas pelo engenheiro responsável estão detalhadas no formulário de inscrição

iniciativa para que a comunidade se reaproxime do monumento histórico. Moradores aproveitar a oportunidade para conhecer a estrutura, tirar fotos, filmar e compartilhar a es-

## 1º convite

**mais de**

# 1.200

**pessoas em**

# 48 horas

# O PASSO-A-PASSO DAS VISITAS

Recepção

Passeio guiado pelas obras

Conversas com engenheiro responsável

# INTERAÇÃO REAL GEROU CONTEÚDO DIGITAL

#nossa
#hercilioluz

#NOSSAHERCÍLIOLUZ
DESCULPE O TRANSTORNO
ESTAMOS RESTAURANDO
A RELAÇÃO DAS PESSOAS
COM UM PATRIMÔNIO