

VOCÊ JÁ
PENSOU
EM SER
PREFEITO
DA SUA
CIDADE?

E SE EU
FOSSSE
PREFEITO
DA MINHA
CIDADE?





**TOMAR
DECISÕES**

ORGANIZAR A VILA



**TOMAR
DECISÕES**

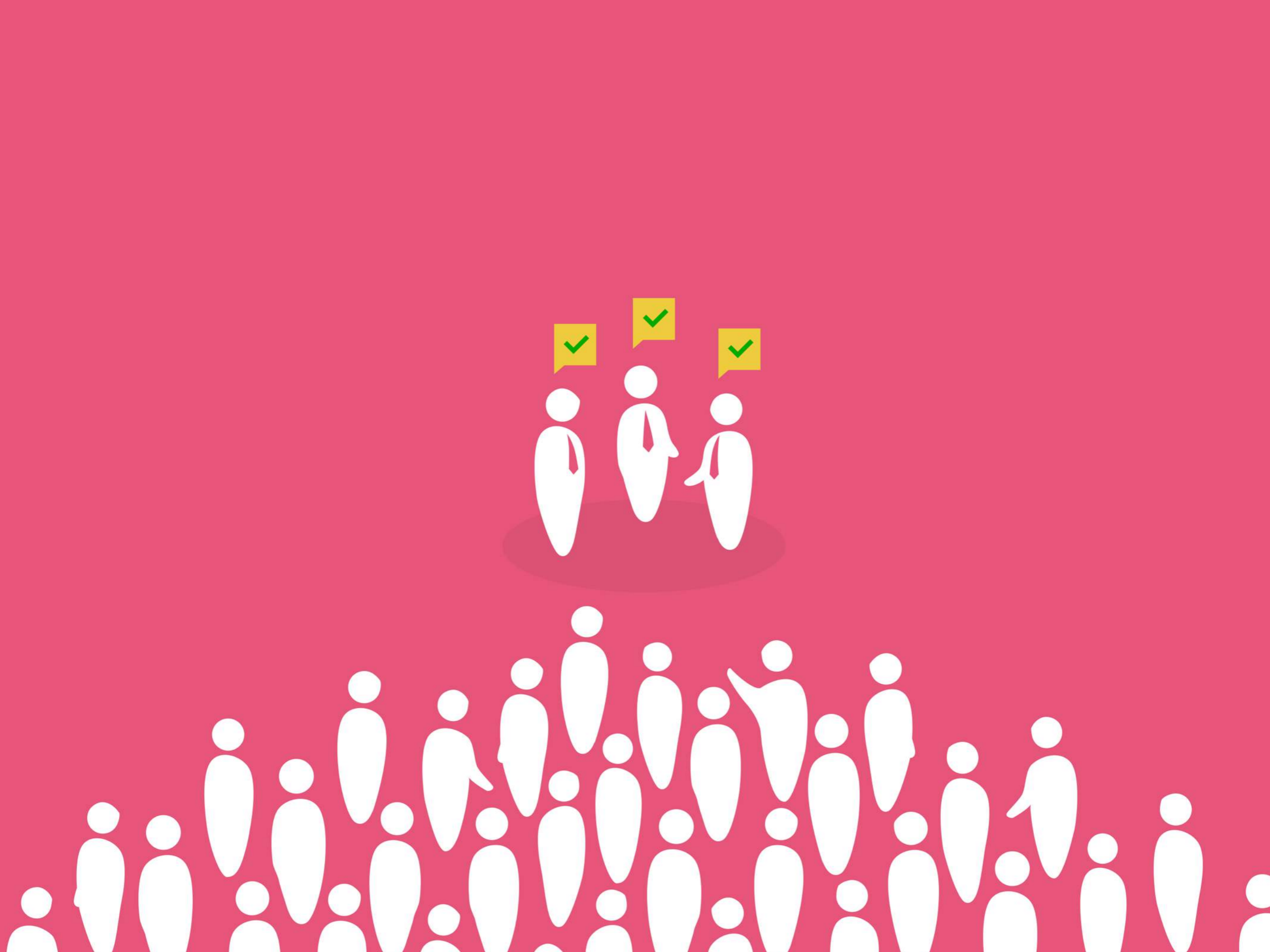

ELEGER REPRESENTANTES



**ELEGER
REPRESENTANTES**

**CONTRATAR
O GOVERNO**





QUEREMOS TOMAR DECISÕES



**QUEREMOS
TOMAR
DECISÕES**

**QUEREMOS
UM BOM
PRESTADOR
DE SERVIÇOS**





BRASIL
2013



**MKT,
POLÍTICO
DIGITAL**

2012

PREFEITURAS



RECIFE, PERNAMB BUCO, BRASIÍ



Ney Dantas

TENHO PENA DOS MORADORES DE BOA-VIAGEM
<http://www.youtube.com/watch?v=43jh4wen06g>



[TV JORNAL] Veja como ficou o acesso ao Shopping RioMar
www.youtube.com

Curtir · Comentar · Seguir publicação · Compartilhar · há 20 horas próximo a Recife



Daniel Araújo

Não esqueçam

<http://www.peticaopublica.com.br/PeticaoVer.aspx?pi=PNRNO>

Abaixo-assinado Contra o Projeto Novo Recife!
www.peticaopublica.com.br

Em um leilão de 2008, a Moura Dubeux comprou, por R\$ 55,4 milhões, a área da antiga Rede Ferroviária Federal correspondente a 101 mil metros quadrados, com o ob

Curtir · Comentar · Seguir publicação · Compartilhar · há 4 minutos próximo a Recife



Maurício Bandeira

inauguração da ciclofaixa, que deveria ser ciclovia protegida por área verde, segundo o projeto da via mangue, na av. república árabe unida. Segundo a cttu os carros estacionados em cima dela deveriam ser multados... tento ligar pra cttu mas só dá ocupado.



Inauguração da ciclofaixa gato por lebre

Inauguração da ciclofaixa gato por lebre da av. república árabe unida, que deveria ser uma ciclovia de 2,80m de largura protegida por área verde de 0,60m de largura segundo o projeto da via mangue.
De: Maurício Bandeira
Fotos: 31

Curtir · Comentar · Seguir publicação · Sábado às 10:44



Rafael Evangelista @r_evangelista

Não vão construir nenhum quilômetro de ciclovia e o trânsito vai continuar cagado, anotem aí

Expand ↩ Reply ↩ Retweet ★ Favorite ⚙ Buffer



Mateus de Castro @mateuscastro

22 Oct

O Eduardo Paes acha que colocar uma faixa no meio da calçada, ocupando metade desta, é fazer uma ciclovia.

Expand



Tarciana Portella

cinco a seis horas dentro de um péssimo transporte público...



BBC Brasil – Notícias – Palanque BBC: trajeto entre periferia e centro de SP equivale a viagem a out
www.bbc.co.uk

Rotina de moradores das regiões periféricas é de longas esperas, transportes públicos lotados e ruas

Curtir · Comentar · Seguir publicação · Compartilhar · Sábado às 20:54 próximo a Recife

2 pessoas curtiram isto.



Escreva um comentário...

CAMPANHHA
COLABORATIVA

PROGRAMA
DE GOVERNO
COLABORATIVO

Em um Recife Antigo seguro e vivo, você moraria no bairro?
Comente.

Sim 20.918 pessoas

Não outras 7.550 pessoas

PRE CAMPANHA PARA PREFEITO

ENQUETES NO FB COM 28.468 PARTICIPANTES

HOMENS E MULHERES

RECIFE E REGIÃO

ACIMA DE 13 ANOS DE IDADE

1 SEMANA DE APURAÇÃO

Você acha que o Recife Antigo está :

Abandonado  outras 45.562 pessoas

Bem cuidado  5.491 pessoas

PRE CAMPANHA PARA PREFEITO

ENQUETES NO FB COM 51.053 PARTICIPANTES

HOMENS E MULHERES

RECIFE E REGIÃO

ACIMA DE 13 ANOS DE IDADE

1 SEMANA DE APURAÇÃO

IBURA – Qual a maior necessidade do bairro, atualmente?

<input type="radio"/>	Uma escola municipal	... outras 1.759 pessoas
<input type="radio"/>	Mais policiamento	... outras 13.319 pessoas
<input type="radio"/>	Uma unidade de saúde	... 518 pessoas
<input type="radio"/>	Emprego	... 442 pessoas
<input type="radio"/>	Revitalização dos campos de baixo e da UR1	... 73 pessoas
<input type="radio"/>	Combate às drogas	... 1.060 pessoas
<input type="radio"/>	Programas para juventude	... outras 305 pessoas
<input type="radio"/>	Melhoria no trânsito	... 266 pessoas
<input type="radio"/>	Saneamento básico (esgoto e lixo)	... 408 pessoas
<input type="radio"/>	Outras. Por favor, comente.	... 279 pessoas

PRE CAMPANHA PARA PREFEITO

ENQUETES NO FB COM 18.235 PARTICIPANTES

HOMENS E MULHERES

ACIMA DE 13 ANOS DE IDADE

1 SEMANA DE APURAÇÃO







A REDE
SOCIAL
PARAA
CIDADANIA



CONECTAR CIDADÃOS ÀS CIDADES



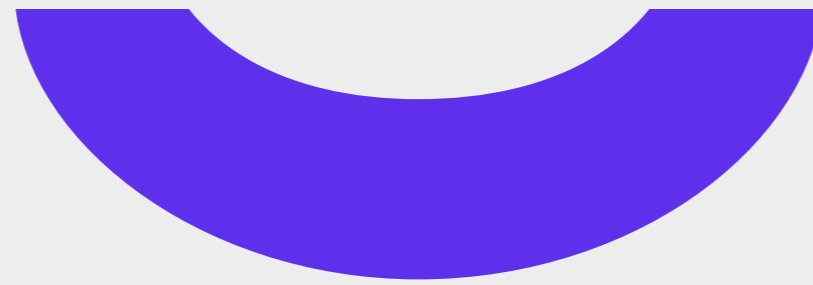

vale



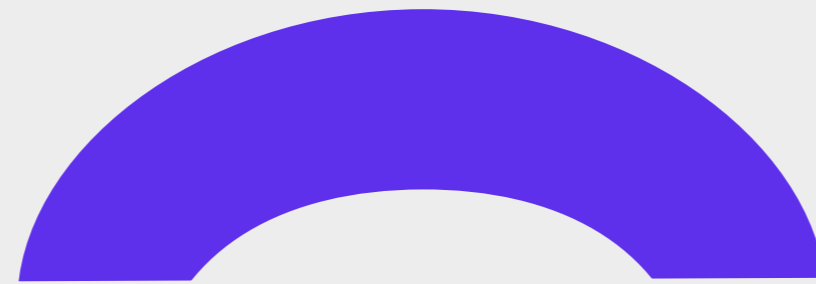

ponte





colab.re

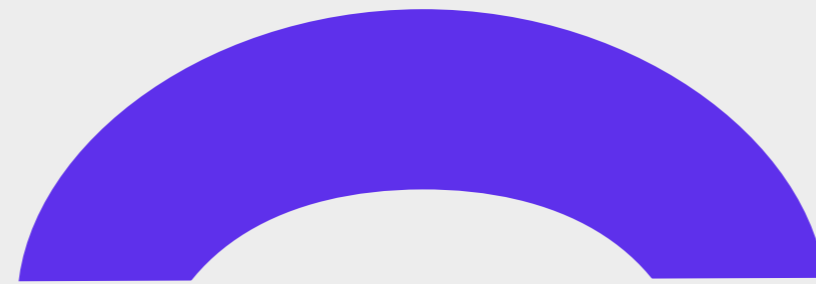

ponte





ponte

TRANSPARA
RENTE

INITER

ATIVA

amigávele

ENNGA
JAMMENTO

ESTRU

TURADDA

PROBLEMAS

PROBLEMAS

SOLUÇÕES

PROBLEMAS

SOLUÇÕES

AVALIAÇÕES

FISCALIZE

PROPONHA

AVALIE

FISCALIZE

REPORTAR PROBLEMAS

FISCALIZE

REPORTAR PROBLEMAS

Semáforo quebrado

Iluminação pública

Buraco nas vias

Foco de dengue

Bueiro entupido

FISCALIZE

REPORTAR PROBLEMAS

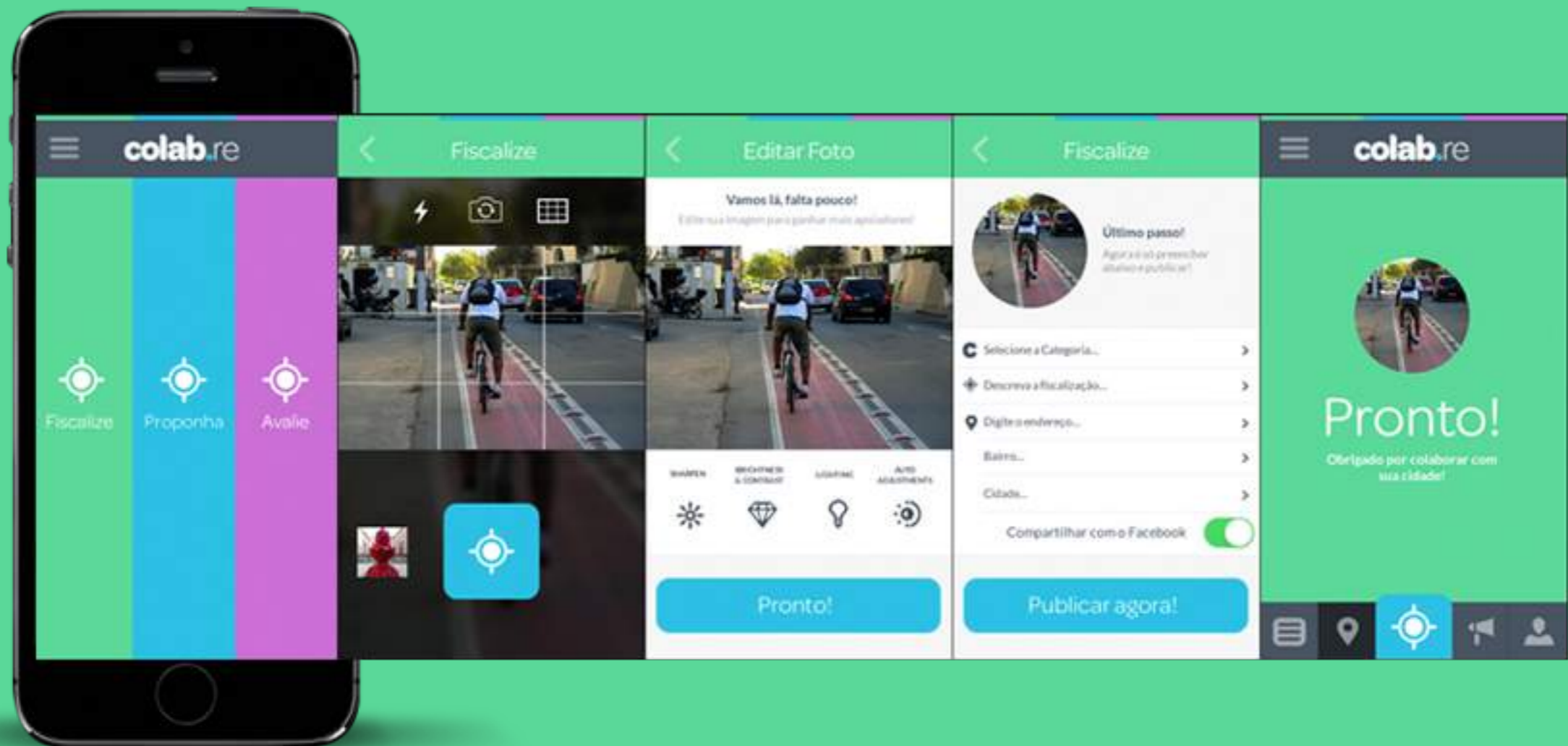

PROPONHA
PROPOR MELHORIAS E PROJETOS

PROPONHA

PROPOR MELHORIAS E PROJETOS

Rampa de acessibilidade

Faixa de pedestres

Plantar uma árvore

Fiscal de trânsito

Bicicletário

Lixeira



Bruno Aracaty

há um ano



Lixeira

Avenida Chibará, Moema - São Paulo, SP

Aqui precisa de uma lixeira!

Support

Comment

Share

Support

Comment

Share

AVALIE

SERVIÇOS E ESPAÇOS PÚBLICOS

AVALIE

SERVIÇOS E ESPAÇOS PÚBLICOS

Escolas
Hospitais
Aeroportos
Delegacias
Parques



Gustavo Moreira Maia
há 6 meses



Aeroporto

Desembarque, Aeroporto Internacional - Guarulhos, SP

Overall Quality



Infrastructure



Safety



Access



Cleanliness





Niterói



Ricardo Ribeiro

1 dia



Limpeza urbana



R. Lisandro Pereira da Silva 1-147, Niterói, RJ

Meu nome é RICARDO venho solicitando a limpeza da caixa de água fluviais, das canaletas...



Olá! Sua fiscalização foi aceita e encaminhada ao órgão responsável...





ORDEM E PROGRESSO

**27 DE
MARÇO** 2013



COLABORE. O RECIFE COMEÇA COM O CIDADÃO

UMA REDE SOCIAL PARA A CIDADANIA

ABERTA ESPECIALMENTE PARA O RECIFENSE. ACESSE WWW.COLAB.RE



LANÇAMENTO



“VAMO BRIGAR”

ENVIO
MANUAL
PARAA
PREFEITURA

MELHOR APP URBANO DO MUNDO



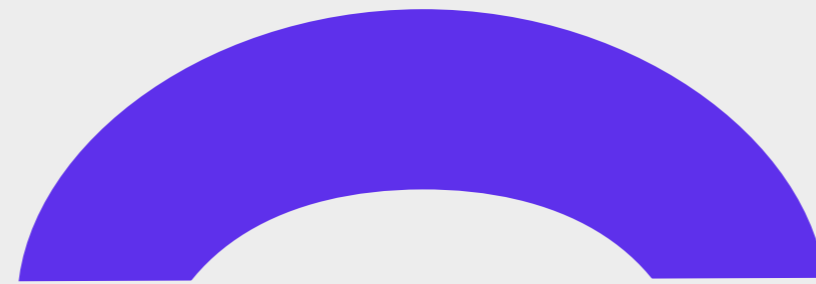

ponte



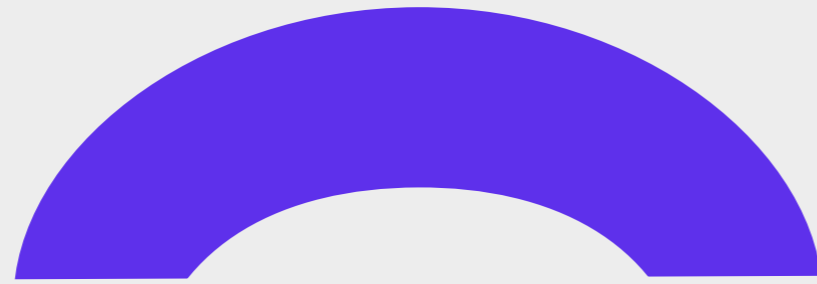

ponte





PAINEL DE **GESTÃO**





Você pode fazer mais pela cidade!

- 
Fiscalizações
- 
Propostas
- 
Avaliações
- 
Mapa
- 
Estatísticas



Fiscalizações 388 Pendentes
Propostas 23 Encaminhados
Avaliações 504 Em Atendimento
Mapa 0 Atendidos
Estatísticas 767 Resolvidos

Pesquisar...

Filtrar: Período [] até [] Categorias []

Data	Protocolo	Categoria	Responsável	Bairro	Detalhar
29/10/2014		Bloqueio na via		Alto da Rua XV	>
20/11/2014		Calçada irregular		Ahu	>
31/10/2014		Bloqueio na via		Jardim das Américas	>
18/08/2014		Placa de sinalização quebrada		Juvevê	>
22/07/2014		Mato alto		Cajuru	>
03/05/2014		Placa de sinalização quebrada		Rebouças	>
09/10/2014		Limpeza urbana		Sítio Cercado	>
19/11/2014		Limpeza urbana		Cristo Rei	>
29/10/2014		Entulho na calçada/via pública		Mossunguê	>
28/10/2014		Bloqueio na via		Uberaba	>

Primeira Anterior 1 2 3 4 5 39 Próxima Última...

PENDÊNCIAS



Fiscalizações 386 Pendentes
Propostas 23 Encaminhados
Avaliações 504 Em Atendimento
Mapa 0 Atendidos
Estatísticas 767 Resolvidos

Q Pesquisar...
Filtrar: Período [] até [] Categorias [v]

Data	Protocolo	Categoria	Responsável	Bairro	Detalhar
01/04/2014	5369	Poda/retirada de árvore	Francis Mello	Tingui	>
15/04/2014	5808	Falta de rampa de acessibilidade	Luciano Bassani	Vista Alegre	<
16/04/2014	5869	Falta de rampa de acessibilidade	Ernesto Wendeler	Jardim das Américas	>
08/05/2014	6405	Semáforo quebrado	Gisele Oliveira	Hugo Lange	>
02/07/2014	7789	Calçada irregular	Luiz Pereira	Centro	>
11/07/2014	8128	Ponto de tráfico de drogas	Marcelo Bremer	Rebouças	>
06/08/2014	8890	Veículo abandonado	Danilo Herek	Mercês	>
06/08/2014	8892	Veículo abandonado	Maurício Romani	Boa Vista	>
13/08/2014	9088	Lâmpada apagada à noite	Luiz Pereira	Guaíra	>
06/10/2014	10790	Buraco nas vias	Michel	Butiatuvinha	>

Primeira Anterior 1 2 3 Próxima Última

Tony Nas
7 months ago

Falta de rampa de acessibilidade
Avenida Albino Raschendorfer, Vista Alegre - Curitiba, PR
13 pessoas apoiaram este post

Degrau de madeira quebrado no bosque Gutierrez

Encaminhar

Selecione o responsável...

Protocolo N°: 5808

DETALHES



Fiscalizações Propostas Avaliações Mapa Estatísticas

386 Pendentes 23 Encaminhados 504 Em Atendimento 0 Atendidos 767 Resolvidos

Q Pesquisar...

Filtrar: Período até Categorias

Data	Protocolo	Categoria	Responsável	Bairro	Detalhar
29/10/2014		Bloqueio na via		Alto da Rua XV	<
20/11/2014		Calçada irregular		Ahu	>
31/10/2014		Bloqueio na via		Jardim das Américas	>
18/08/2014		Placa de sinalização quebrada		Juvevê	>
22/07/2014		Mato alto		Cajuru	>
03/05/2014		Placa de sinalização quebrada		Rebouças	>
09/10/2014		Limpeza urbana		Sítio Cercado	>
19/11/2014		Limpeza urbana		Cristo Rei	>
29/10/2014		Entulho na calçada/via pública		Mossunguê	>
28/10/2014		Bloqueio na via		Uberaba	>

Primeira Anterior 1 2 3 4 5 39 Próxima Última...

André Marques
23 days ago



Bloqueio na via
 , Alto da Rua XV - Curitiba, PR
 4 pessoas apoiaram este post

Que na Avenida Presidente Getúlio Vargas infração é mato, todo mundo sabe. Mas essa é pra acabar! Barricadas da Setran bloqueando rampa de acesso, ciclovia e passeio e, de bônus, criando vagas para os folgados.

Aceitar Recusar

ABERTURA DE TICKET

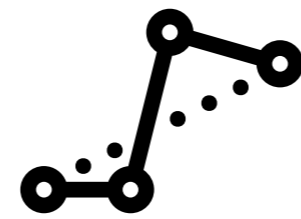

FLUXO

ENTRADA



CIDADÃO PUBLICA
NO COLAB



TIME DE
RELACIONAMENTO
COM O CIDADÃO
(OUVIDORIA)



SECRETARIAS

SAÍDA



TIME DE
RELACIONAMENTO
COM O CIDADÃO
(OUVIDORIA)



CIDADÃO RECEBE
STATUS FINAL

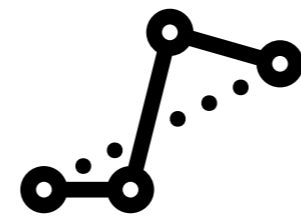

FLUXO

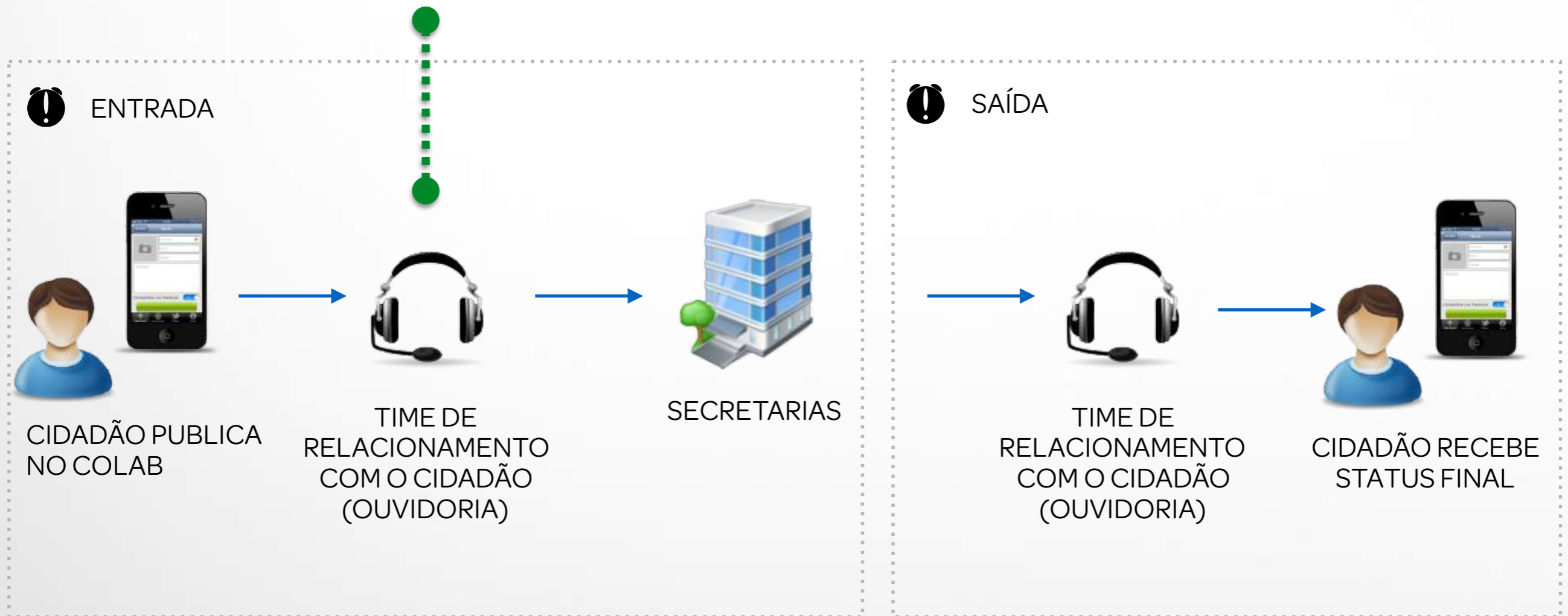

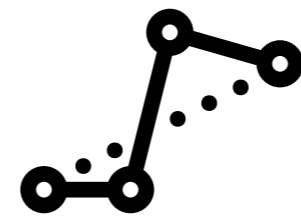

FLUXO

ENTRADA



CIDADÃO PUBLICA
NO COLAB



TIME DE
RELACIONAMENTO
COM O CIDADÃO
(OUVIDORIA)



SECRETARIAS

SAÍDA



TIME DE
RELACIONAMENTO
COM O CIDADÃO
(OUVIDORIA)



CIDADÃO RECEBE
STATUS FINAL

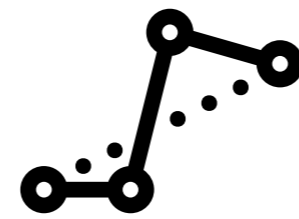

FLUXO

ENTRADA



CIDADÃO PUBLICA
NO COLAB



TIME DE
RELACIONAMENTO
COM O CIDADÃO
(OUVIDORIA)



SECRETARIAS

SAÍDA



TIME DE
RELACIONAMENTO
COM O CIDADÃO
(OUVIDORIA)



CIDADÃO RECEBE
STATUS FINAL





- Fiscalizações
- Propostas
- Avaliações
- Mapa
- Estatísticas

- Todos
- Pendentes
- Encaminhados
- Em Atendimento
- Atendidos
- Resolvidos

Filtrar:

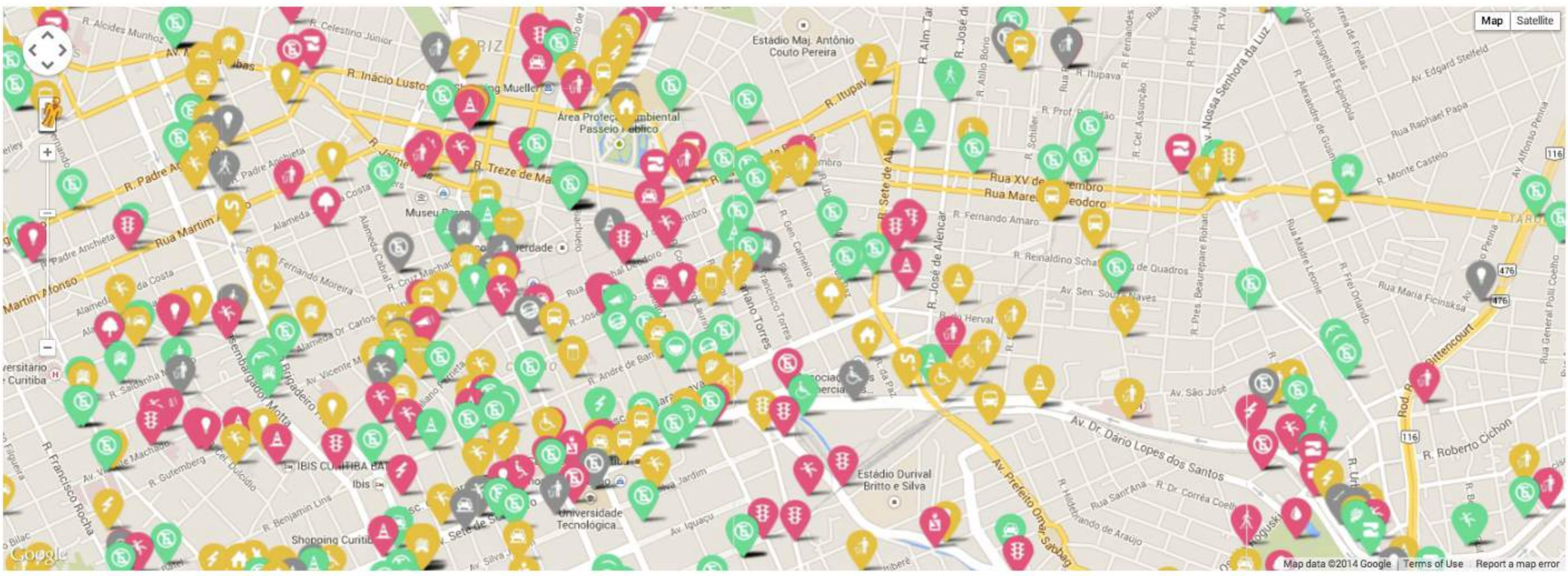

MAPA



Visão Geral

Pendências

Solucionadas

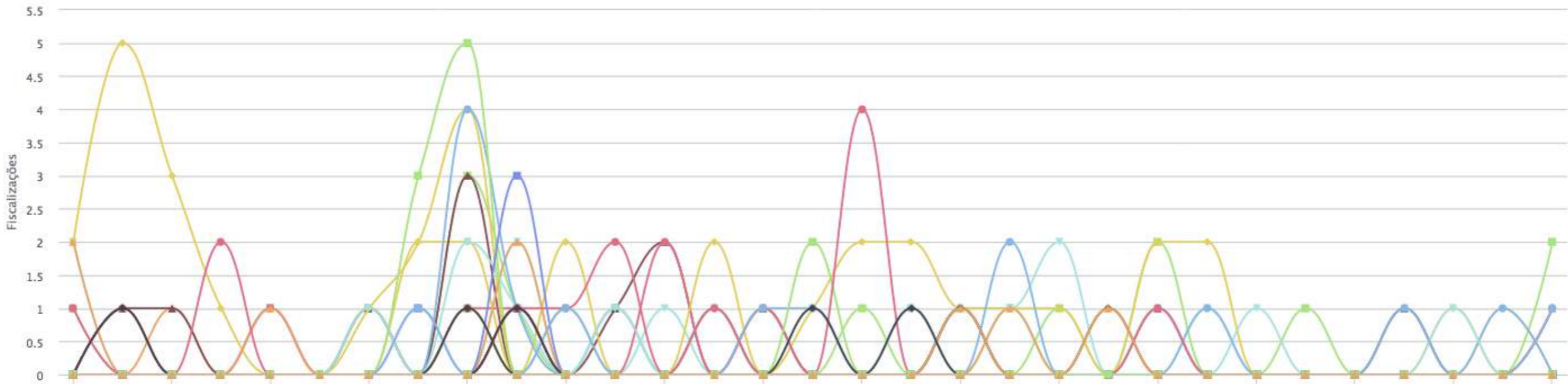

- ◆ Acesso problemático ao estádio
 ◆ Aeroporto com instalações danificadas
 ◆ Aeroporto superlotado
 ◆ Aterro sanitário irregular
 ◆ Atraso excessivo em voo
 ◆ Bicicletário danificado
 ◆ Bloqueio na via
 ◆ Bueiro entupido
- ◆ Bueiro sem tampa
 ◆ Buraco nas vias
 ◆ Caça predatória
 ◆ Calçada inexistente
 ◆ Calçada irregular
 ◆ Ciclovia/ciclofaixa mal sinalizada
 ◆ Condição sanitária irregular
 ◆ Demora na entrega de bagagens em aeroporto
- ◆ Desmatamento irregular
 ◆ Emissão de fumaça preta
 ◆ Entulho na calçada/via pública
 ◆ Equipamento público danificado
 ◆ Esgoto a céu aberto
 ◆ Estabelecimento com acessibilidade irregular
- ◆ Estabelecimento sem alvará
 ◆ Estabelecimento sem nota fiscal
 ◆ Estabelecimento sem saída de emergência
 ◆ Estação de ônibus/trem/metrô danificada
 ◆ Estacionamento irregular
 ◆ Estádio com acessibilidade irregular
- ◆ Estádio danificado
 ◆ Faixa de pedestre inexistente
 ◆ Falta de água
 ◆ Falta de energia
 ◆ Falta de rampa de acessibilidade
 ◆ Fiação irregular
 ◆ Foco de dengue
 ◆ Iluminação pública irregular
 ◆ Imóvel abandonado
- ◆ Infestação de roedores
 ◆ Lâmpada acesa de dia
 ◆ Lâmpada apagada à noite
 ◆ Limpeza urbana
 ◆ Lixeira quebrada
 ◆ Mato alto
 ◆ Maus tratos a animais
 ◆ Metrô/trem danificado
- ◆ Ocupação irregular de área pública
 ◆ Ônibus danificado
 ◆ Ônibus/trem/metrô superlotado
 ◆ Passarela irregular
 ◆ Patrimônio histórico em risco
 ◆ Placa de sinalização quebrada
 ◆ Poda/retirada de árvore
- ◆ Poluição sonora
 ◆ Ponto de alagamento
 ◆ Ponto de assalto/roubo
 ◆ Ponto de ônibus danificado
 ◆ Ponto de prostituição de menores
 ◆ Ponto de tráfico de drogas
 ◆ Praia suja
 ◆ Presença de cambista em estádio
- ◆ Queimada irregular
 ◆ Semáforo quebrado
 ◆ Taxi irregular em aeroporto
 ◆ Vazamento de água

RELATÓRIOS



Fiscalizações Propostas Avaliações Mapa Estatísticas

Visão Geral **Pendências** Solucionadas

Todas as categorias

123

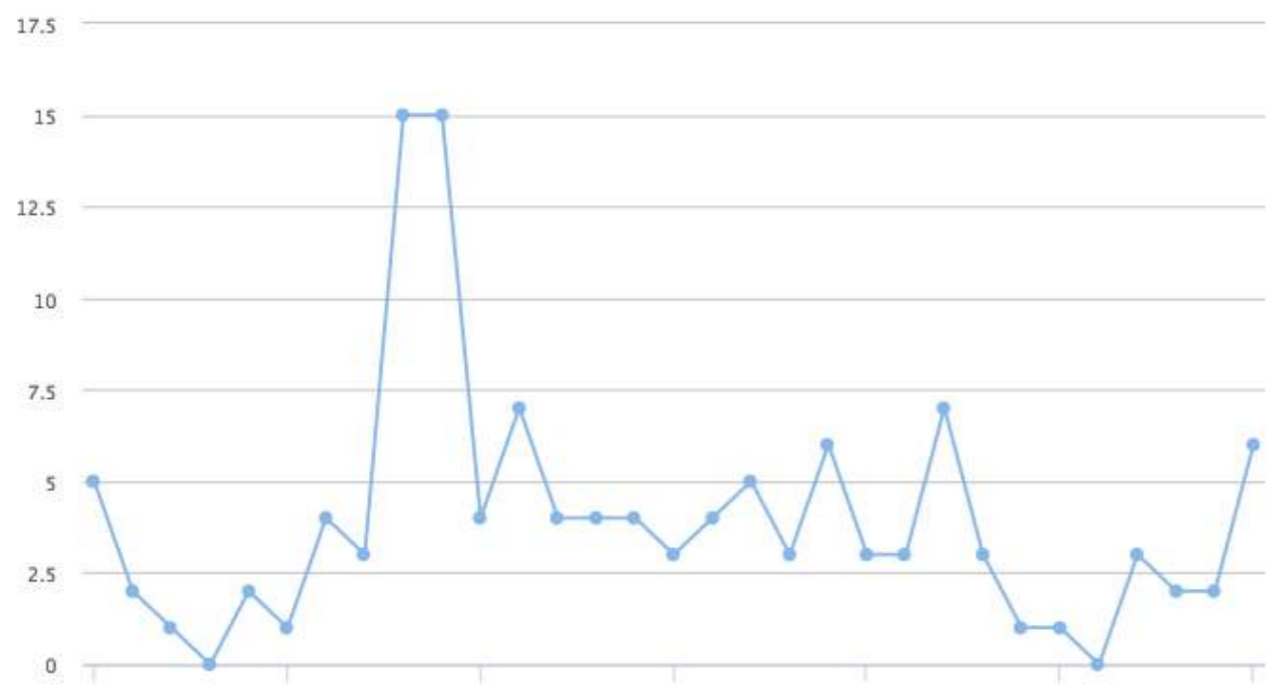

Taxa de Pendências no Período

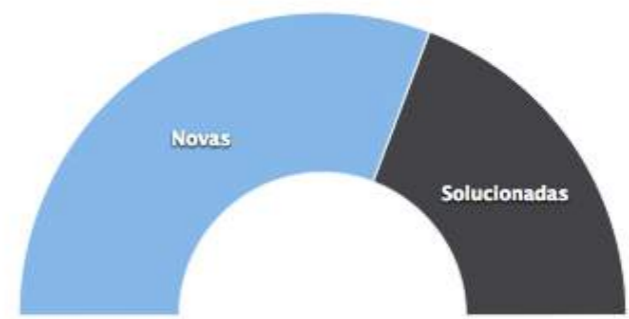

ESTATÍSTICAS



Visão Geral Pendências Solucionadas

Todas as categorias

77

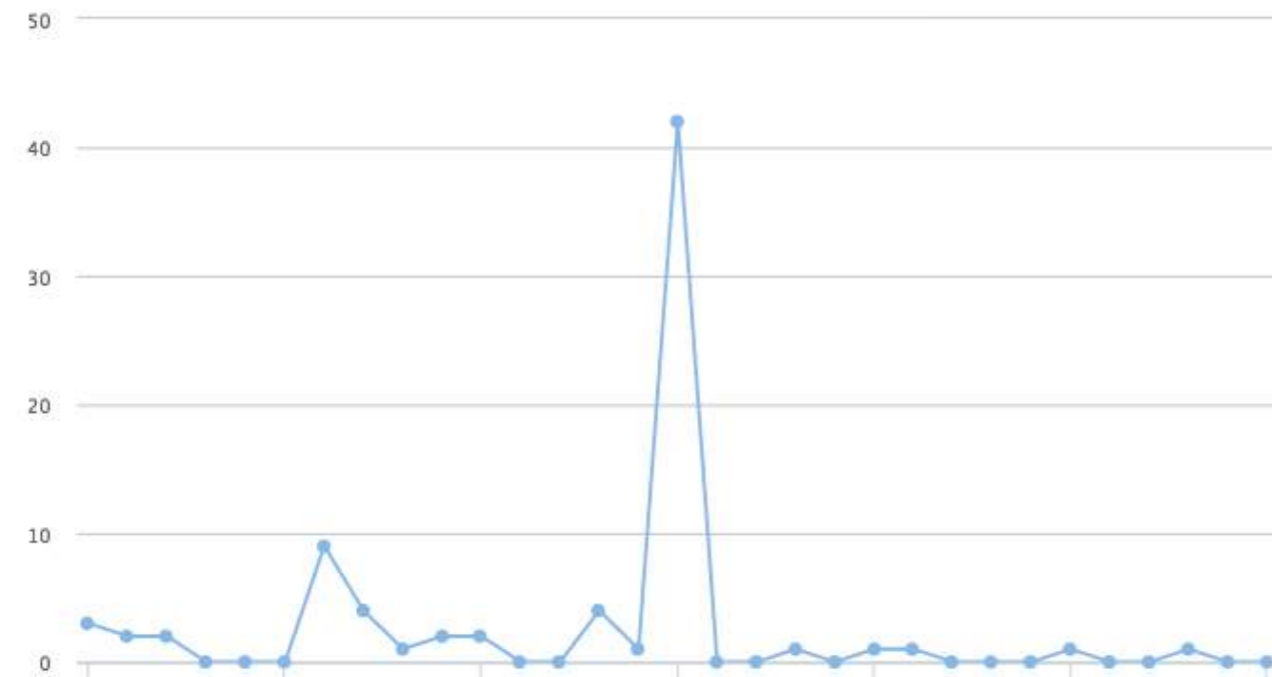

Taxa de Resoluções

47.00%

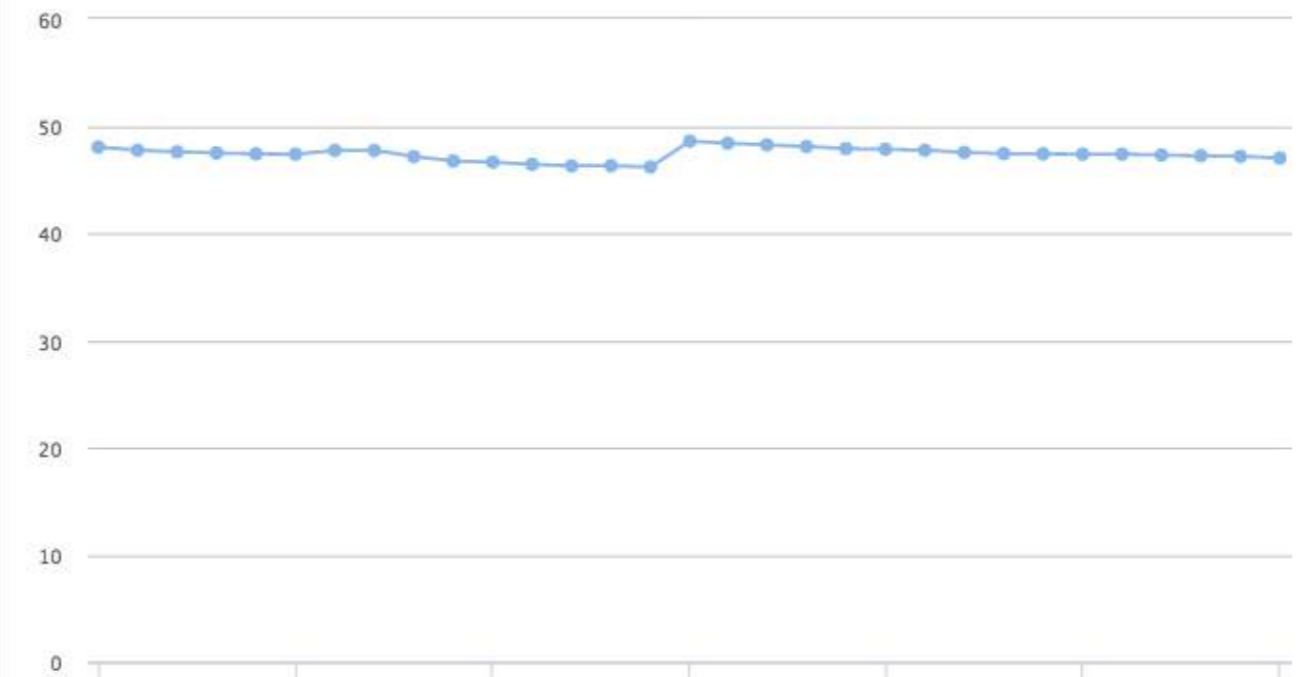

ESTATÍSTICAS



Categorias: ▾

Status

Todos os Status...

Procurar por...

Data ▾

Status ▾

20/10/2013

Novo

20/10/2013

Novo

20/10/2013

Novo



Marcelo Sampaio

Rua Almeida, Itam Bts, São Paulo

 Ver  334  1.034 

As calçadas, principalmente a via da esquerda dos condomínios para o shopping interlagos está se tornando um lixo, pois constantemente jogam lixo nas ruas, ação desnecessária pois dentro do shopping existem inúmeras lixeiras e fica menos de 20 metros. Isso precisa ser revisado urgente!

Aprovar

Abrir

Recusar

Encerrar

Protocolo

Orgão Responsável

Descrição

Vamos solucionar...



SOLUCIONAR PROBLEMAS



39°
Rio de Janeiro

Pendências

Filtros

Selecione o período de Mensuração

01/01/2013

31/12/2013

Categorias

Selecionar Todas as Categorias

756

57 novas pendências foram enviadas

Data	Tipo	Descrição	Endereço						
20/10/2013	Fiscalização	Sistema de localização de onibus em ...	Av. Santo Amaro, 345 - Campo Belo - SP	02	Ver	334	1.034	Ver	Solicitar
20/10/2013	Fiscalização	Sistema de localização de onibus em ...	Av. Santo Amaro, 345 - Campo Belo - SP	02	Ver	334	1.034	Ver	Solicitar
20/10/2013	Fiscalização	Sistema de localização de onibus em ...	Av. Santo Amaro, 345 - Campo Belo - SP	02	Ver	334	1.034	Ver	Solicitar
20/10/2013	Fiscalização	Sistema de localização de onibus em ...	Av. Santo Amaro, 345 - Campo Belo - SP	02	Ver	334	1.034	Ver	Solicitar
20/10/2013	Fiscalização	Sistema de localização de onibus em ...	Av. Santo Amaro, 345 - Campo Belo - SP	02	Ver	334	1.034	Ver	Solicitar
20/10/2013	Prévia	Sistema de localização de onibus em ...	Av. Santo Amaro, 345 - Campo Belo - SP	02	Ver	334	1.034	Ver	Solicitar



ESCOLHER PROJETOS



ALERTAS
DA CIDADE

EDUCATIVO: PREFEITURA DE PELOTAS

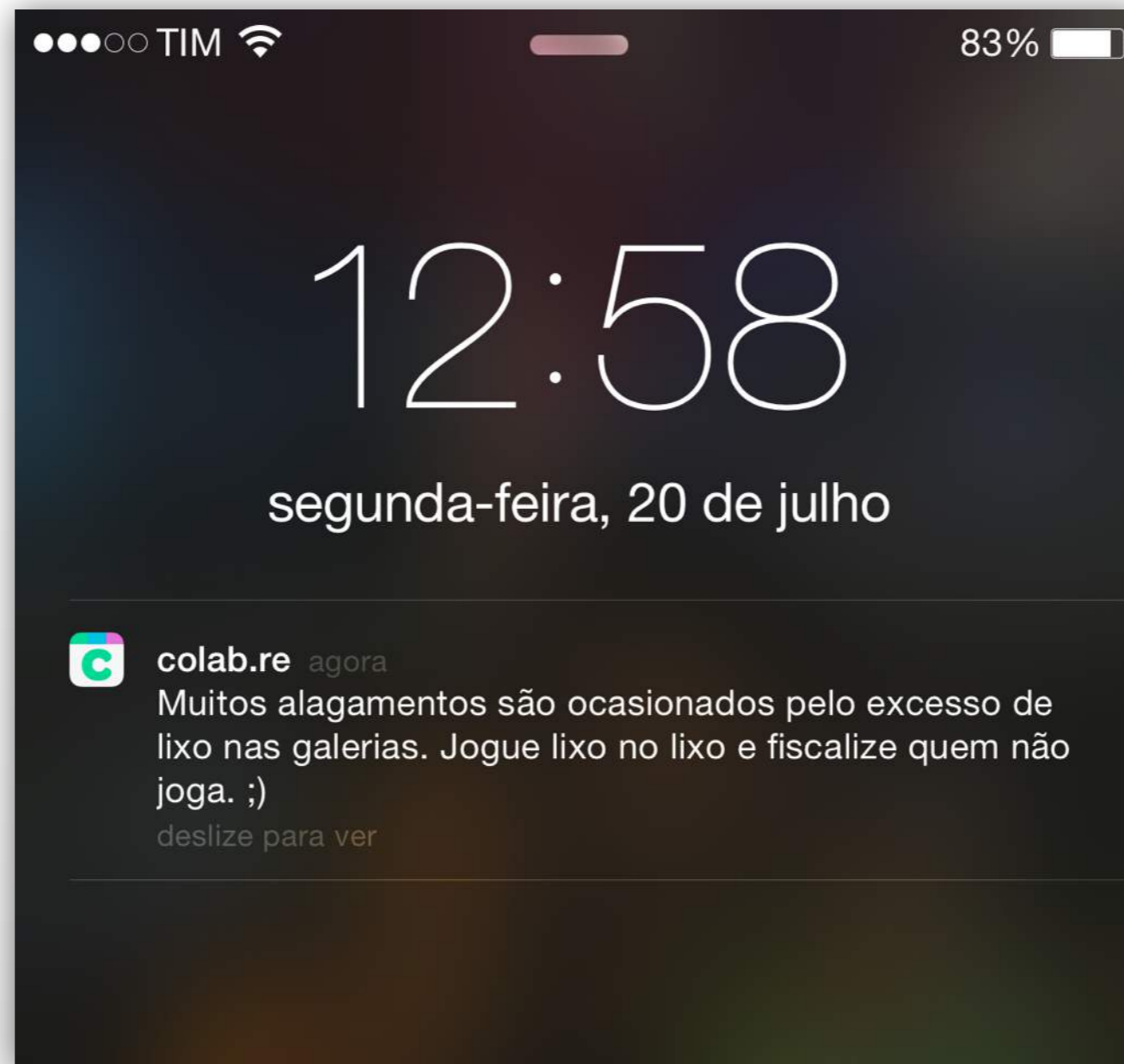

ORGANIZAR A VILA





CONSULTA
AO CIDADÃO



- A prefeitura
- **pergunta**
-

Ela quer ouvir a sua voz



- Você
- **responde**
-

Participe de enquetes sobre decisões sua cidade



VOI

=>



**TOMAR
DECISÕES**

**27 DE
MARÇO** 2014





CURITIBA
CIDADE
INTELIGENTE_



Prefeitura de Curitiba

Liked · March 28

Temos o orgulho de anunciar que Curitiba é a primeira cidade do Brasil a oficializar o [Colab.re](#) como um instrumento de gestão urbana.

Trata-se de uma ferramenta digital que permite aos cidadãos fiscalizar e avaliar serviços da Prefeitura e propor soluções para a cidade – cobrando do poder público mas também dividindo responsabilidades.

Viu uma lâmpada queimada no seu bairro? Fotografe através ... [See More](#)

Unlike · Comment · Share

You, Bruno Aracaty, Paulo Pandolfi, Daniel da Hora and 2,465 others like this.

1,393 shares

Flavio Mendes Parabéns pela iniciativa w/ cc Taty Silvia Thiala
Unlike · Reply · 4 · March 28 at 4:28pm

4 Replies

Rosa Pandolfi Parabéns Curitiba, por ser a primeira cidade a usufruir dessa ferramenta que promove a cidadania.

4 Replies



INTELIGENTE_
CIDADE
CURITIBA



PLATAFORMA DIGITAL OFICIAL



NITERÓI



SANTOS



PORTO ALEGRE



TERESINA

100 CIDADES

20 MESES

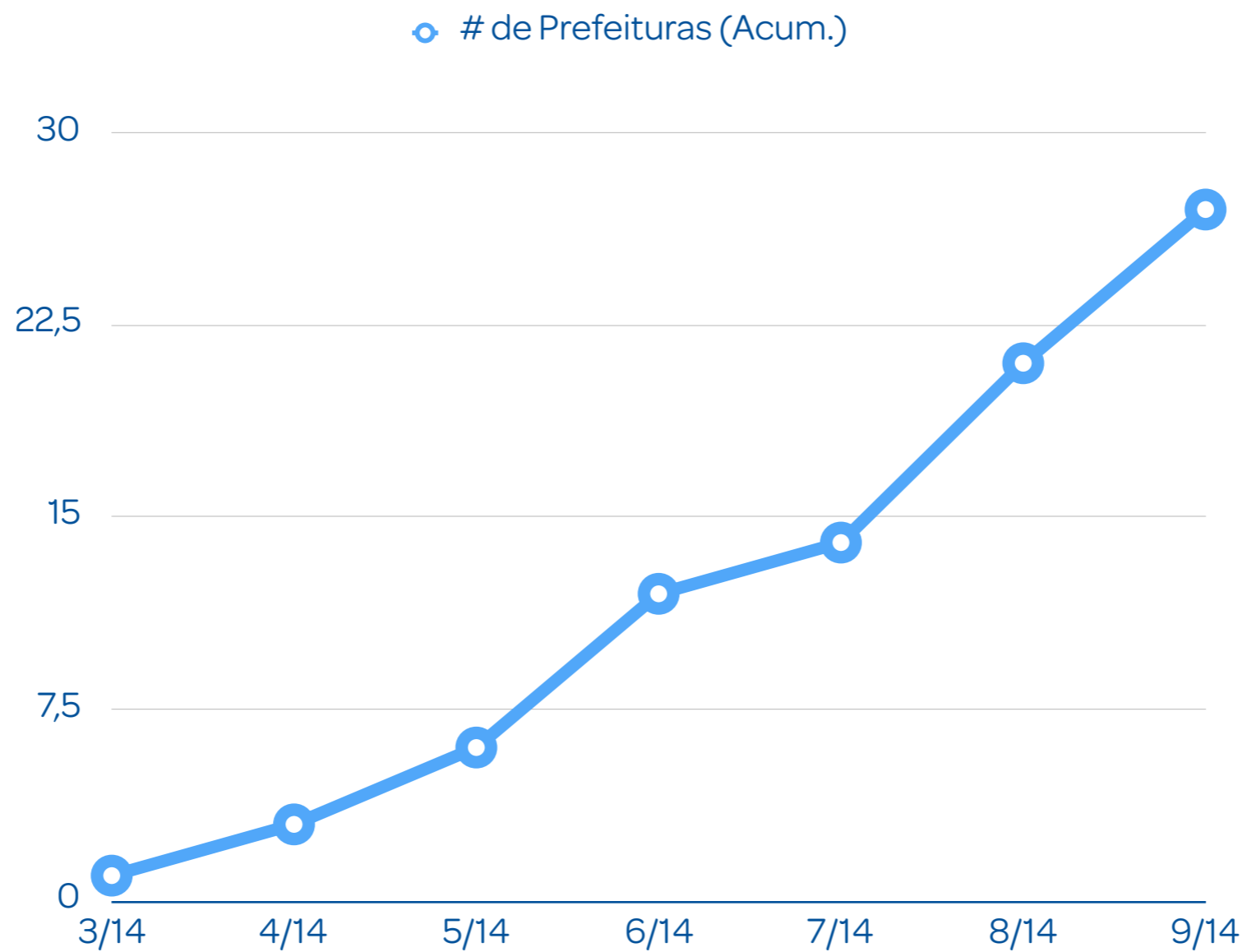

TOP 5 MELHORES APPS DE GOVERNO E PARTICIPAÇÃO DO MUNDO PELA ONU

PROXXIMA

XXI Social Mobile Criação Negócios Conectados Tablet Evento

Buscar

Colab.re é um dos 5 melhores apps segundo a ONU

Reconhecimento ocorreu durante o World Summit Award Mobile, evento que reconhece os conteúdos mais inovadores para dispositivos móveis e que colaborem com o contexto social

03/02/2015 16:46 | 200

Fiscalize Proponha Avalie

Recomendadas para você:

- Marcas, não deixem que seus anúncios sejam como o Dia da Marmota
- App da Bud Light traz cerveja e muito mais
- Apple Watch começa a ser vendido oficialmente em abril nos EUA

Atividade recente

- Disney cria e-commerce B2B para o Brasil
- 8 estratégias de negócios para marcas no Instagram



TRANS FORMAÇÃO NAS CIDÁDES



DE DENTRO
DO GOVERNO

HACKEAR

○ **GOVERNO**

1000.0000

PESSOAS

JUNTOS

CIDADES
MELHORES
PARA O
CIDADÃO

COM O
CIDADÃO



colab.re